





SERVICIOS COMBUSTIBLES Y  
LUBRICANTES DE MICHOACAN SA DE CV  
CALZADA LA HUERTA 550  
NUEVA VALLADOLID MORELIA  
MICHOACAN MORELIA C.P. 58130  
RFC: SCL9239096C8  
TEL/FAX:

Régimen Fiscal:  
601 General de Ley Personas Morales

Lugar de expedición:  
58130

Estación: E04367  
Clave Pemex: 0000106445

FORMA DE PAGO: 28 Tarjeta de débito

METODO DE PAGO: PUE Pago en una sola exhibición

USO CFDI: G03 Gastos en general  
FACTURA No.: T259539  
FOLIO FISCAL:  
5557fb50-25d6-4b59-a7a5-276634bb510e  
Fecha: 2018-02-03 (Hora: 07:46:23)  
Fecha y hora de certificación:  
2018-02-03T07:46:23  
FOLIO ERP: 3-T259539

CLIENTE  
20301501  
INSTITUTO ELECTORAL DE MICHOACAN  
IEM950525126  
BRUSELAS 118  
VILLA UNIVERSIDAD  
MORELIA, MICHOACAN  
C.P. 58060  
MEXICO

DESCRIPCIÓN CANTIDAD U.M.	P. UNITARIO	IMPORTE
32011 01 - MAGNA 22.7500 Litro	\$15.213187	\$346.10
Factura s/Despacho(s) : 3863121-0		

Subtotal \$346.10  
IVA 16.00% \$53.90  
TOTAL PESOS : \$400.00  
(cuatrocientos peso mexicano 00/100 M.N.)

SELLO DIGITAL DEL CFDI  
FgRYQU2gcuf9QT6rjzbeoPTZoBF39whSkbN  
V5ld6hokCsmWwWP2VP9eAKP92XeKnS8c+III  
T5IHUzfezORFBPLxphTVOMtqHryZF2Jl1ami  
YIR19uVw6cMFxHsggruSMogsf/Ce/UuRWmcfD  
WgE NqJl99WrlLsKDujg+3ardulg/1Z0lobv  
VDZjntTwztrZg9N0vwsZ+tcVYbrk8xgSlatZ  
NWitpge3DYgdKwCQDvJ+JFAPVGEWQVJU+  
paR2YKuZ2Vud/+a1SicAytTo0pdD0RCNt+xt//  
Qoqlik2yXyNsswhURFsjdChilADdRBRbse1  
MRumiITqizVHP6g==

SELLO DEL SAT  
HecTeCtHFuthu8rDkh1Qz088qxpMfvRliu7n  
FvwH0y50t8c449toZAGvIU8tS5qFVx21E5J7  
CUNdVqz5891wzJy19B45o/NHAa37759Rvk  
m8M8yq4w22mZCQdE1hMk-k1JafS8tE937aB  
siW6cMFxHsggruSMogsf/Ce/UuRWmcfDwG  
E NqJl99WrlLsKDujg+3ardulg/1Z0lobv  
VDZjntTwztrZg9N0vwsZ+tcVYbrk8xgSlatZ  
NWitpge3DYgdKwCQDvJ+JFAPVGEWQVJU+  
paR2YKuZ2Vud/+a1SicAytTo0pdD0RCNt+xt//  
Qoqlik2yXyNsswhURFsjdChilADdRBRbse1  
MRumiITqizVHP6g==

CADENA ORIGINAL DEL COMPLEMENTO DE  
CERTIFICACION DIGITAL DEL SAT

||1|5557fb50-25d6-4b59-a7a5-276634bb510e|  
2018-02-03T07:46:23ED101020599FgRYQU  
2gcuf9QT6rjzbeoPTZoBF39whSkbN  
V5ld6hokCsmWwWP2VP9eAKP92XeKnS8c+III  
T5IHUzfezORFBPLxphTVOMtqHryZF2Jl1ami  
YIR19uVw6cMFxHsggruSMogsf/Ce/UuRWmcfD  
WgE NqJl99WrlLsKDujg+3ardulg/1Z0lobv  
VDZjntTwztrZg9N0vwsZ+tcVYbrk8xgSlatZ  
NWitpge3DYgdKwCQDvJ+JFAPVGEWQVJU+  
paR2YKuZ2Vud/+a1SicAytTo0pdD0RCNt+xt//  
Qoqlik2yXyNsswhURFsjdChilADdRBRbse1  
MRumiITqizVHP6g==|00001000000405428713|

Este documento es una representación  
impresa de un CFDI  
Certificado del SAT: 00001000000405428713  
No. De Serie del CSD:  
00001000000403542234

Sistema de facturación electrónica  
EdifactMX / ControlGAS  
www.atio.com.mx - www.edifact.com.mx

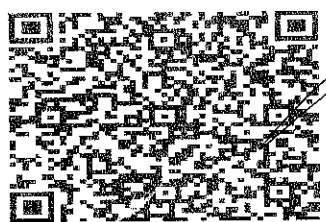



## Verificación de comprobantes fiscales digitales por internet

A través de esta opción, usted podrá verificar si el comprobante fue certificado por el SAT

Folio fiscal\*:

RFC emisor\*:

RFC receptor\*:



Proporcione los dígitos de la imagen\*:

[Verificar CFDI](#)

\* Datos obligatorios

RFC del emisor	Nombre o razón social del emisor	RFC del receptor	Nombre o razón social del receptor
SCL9209096C8	SERVICIOS COMBUSTIBLES Y LUBRICANTES DE MICHOACAN SA DE CV	IEM950525126	INSTITUTO ELECTORAL DE MICHOACAN
Folio fiscal	Fecha de expedición	Fecha certificación SAT	PAC que certificó
6657FB50-25D6-4B59-A7A5-276634BB510E	2018-02-03T07:46:20	2018-02-03T07:46:23	ED1101020E99
Total del CFDI	Efecto del comprobante	Estado CFDI	
\$400.00	Ingreso	Vigente	

PLAZA DE COBRO: ZINAPECUARO  
TRAMO: ENT. MORELIA - MARAVATIO  
FOLIO = 2-0006341785 CARRIL:2 B

01502200-07227684-275CC7A4-C8DE9769

TAR. BANCARIA  
T. BANCARIA  
03/02/2018 08:53:05  
IMPORTE: IVA: TOTAL:  
\$ 130.17 20.83 151.00  
Tipo: V/MC Autorización: 095082  
Cta. REG\*\*7635

01502200-07227684-275CC7A4-C8DE9769

Para que sea válido el seguro, es necesario reportar el siniestro cuando este ocurra, por medio en el lugar del siniestro y presentar el boleto correspondiente al trámite.  
Condiciones generales en: www.redviacorta.mx/servicioseguro

FACTURACION ELECTRONICA  
www.autopistaatlacomulcomaravatio.com

CASETA: Contepec

Carril: 1309

Folio: 01716048

03/feb/2018 09:32:46

CAJERO: GMG

Clase: A

Importe IVA TOTAL

\$ 40.52 \$ 6.48 \$ 47.00

QUEJAS O SUGERENCIAS 018008330833

PLAZA DE COBRO: ZINAPECUARO  
TRAMO: MARAVATIO - ENT. MORELIA  
FOLIO = 4-0006118108 CARRIL:4 A

01504100-07140175-9BF74123-9875DCC4

TAR. BANCARIA  
T. BANCARIA  
03/02/2018 23:50:40  
IMPORTE: IVA: TOTAL:  
\$ 130.17 20.83 151.00  
Tipo: V/MC Autorización: 054680  
Cta. REG\*\*7635

01504100-07140175-9BF74123-9875DCC4

Para que sea válido el seguro, es necesario reportar el siniestro cuando este ocurra, por medio en el lugar del siniestro y presentar el boleto correspondiente al trámite.  
Condiciones generales en: www.redviacorta.mx/servicioseguro

Cadena Comercial Oxxo, S.A. de C.V.  
CCO-860523-1N4  
ZINAPECUARO NTE MLM  
Edison Nte. Numero 1235 Colonia talleres Monterrey, Nuev  
o Leon C.P. 64480

Regimen de  
Opcional para Grupos de Sociedades

BAORJ08609201 1 04/02/2018 00:08  
200Z AMERREGR MOR 19.00  
Fol\_vta:1921818 Total: \$ 19.00  
ID=10MOR50ZGM1 IVA INCLUIDO: \$ 2.62  
DIECINUEVE PESOS 00/100 N.N.  
Efectivo N.N.: 19.00  
Pago: \$ 19.00 Cambio: \$ 0.00

MUCHAS GRACIAS POR SU COMPRA  
PAGO EN UNA SOLA EXHIBICION  
LUGAR DE EXPEDICION  
ZINAPECUARO,  
MICHOACAN

AUTOPISTA MEXICO-OJA KM 202+650 LADO NOR  
TE S/N BELISARIO DOMINGUEZ, ZINAPECUARO  
MICHOACAN  
C.P. 58944  
email:atencionclientes@oxxo.com  
Tel. 01 600 286 6496

**AUTO SERVICIO MIR-SOT, S.A. DE C.V.**

RFC: ASM930428DK7  
 NO. ESTACIÓN: 00397  
 CLAVE PEMEX: 0000106673  
 RÉGIMEN FISCAL: 601 - GENERAL DE LEY PERSONAS MORALES  
 CP DE EXPEDICIÓN: 61250

Serie - Factura No.

**UNO - 21941**

Folio fiscal

0B9C313F-DC52-4E5E-A4C9-DF47433A7CDB

Fecha emisión

2018-02-05T10:48:23

Fecha certificación

2018-02-05T10:48:10

No. Certificado Digital

00001000000406286181

No. Certificado Digital SAT

00001000000408441752

**Receptor**

**CLIENTE No. 1545**

RFC: IEM950525126

RAZÓN SOCIAL: INSTITUTO ELECTORAL DE MICHOACAN

USO CFDI: G03 - GASTOS EN GENERAL

TICKET No. 4514328,4514329

Cve. Prod/Serv	Cve. Unidad	No. Ident	Unidad	Cantidad	Descripción	Valor unitario	Descuento	Importe
15101506	LTR	32011	Litros	16.8538	87 OCTANOS	\$15.400717	\$0	\$259.56
						<b>Subtotal</b>		<b>\$259.56</b>
						<b>IVA a 16 %</b>		<b>\$40.44</b>
						<b>TOTAL</b>		<b>\$300.00</b>

**Importe con letra**

TRESCIENTOS PESOS 00/100 M.N.

Tipo de comprobante	Moneda	Tipo cambio	Forma de pago	Método de pago
I-INGRESO	MXN	-	28-TARJETA DE DÉBITO	PUE-PAGO EN UNA SOLA EXHIBICION

**Cadena original del complemento de certificación digital del SAT**

||1.1|0B9C313F-DC52-4E5E-A4C9-DF47433A7CDB|2018-02-05T10:48:10|FEL100622S88||SK1WXAzwg3KKBf56qGMXbOescifII34cdjeFoJtAdNkGqYuxeijAsXoeRcqtPc9vdoWspiS44+v5CMNp/7xPbtPuBZ0DKP9n92XpQ2znODFiwk3XgkjrFHxOB0T1VU7cSrdehZM+E4HpvMqegJ2XZqa+4KzVmvJc2NQU1ubml5zpo0Cy0KC9JS+/+92Ux5IvevwyId2OR8JHMIytsfwKtSR0G4Z37DSU1nABLM4JbWhXVV1ClFvq7ONUwVeZDUw/yqCNm0a07qCCHiN9TrSAHXksYUqBykvrRtCSHQ1Zz4mASKwrqfZ8vB3IS1kGBNZ3a2x2S2uhZy0Rcp4GyAy7L8w==|0000100000408441752||



**Sello Digital**

SK1WXAzwg3KKBf56qGMXbOescifII34cdjeFoJtAdNkGqYuxeijAsXoeRcqtPc9vdoWspiS44+v5CMNp/7xPbtPuBZ0DKP9n92XpQ2znODFiwk3XgkjrFHxOB0T1VU7cSrdehZM+E4HpvMqegJ2XZqa+4KzVmvJc2NQU1ubml5zpo0Cy0KC9JS+/+92Ux5IvevwyId2OR8JHMIytsfwKtSR0G4Z37DSU1nABLM4JbWhXVV1ClFvq7ONUwVeZDUw/yqCNm0a07qCCHiN9TrSAHXksYUqBykvrRtCSHQ1Zz4mASKwrqfZ8vB3IS1kGBNZ3a2x2S2uhZy0Rcp4GyAy7L8w==

**Sello digital del SAT**

JJZJLHHA1cYSjPYq/8AyQdYKeMuhXW3b5zpo/im/cBq0FXcnNWhBMwnQK2nD6p+WB2r748Nk/n+pYwMzsThVbJqbNbc9bf2WYFwi9u5PGQEH/LmFvK2lgXmVfnNwEVEJa/tqAWY4pS0HAhxPSWA014WjcUahIvBVNrbZ6MOL/VwhxgxnMVuatafsr0hgT4VSs+ZAantbL3wc/mnPNJnf187kf/8rVcf6u5NRdRW+6nczB43QGwuaMSc3c7XAXNfEzZgyzssu0Hc9o2gGu/RqZ1U8GRZRnnJ94vOHKANt2s+Rekg416nqvc4wAkYqi5IV/WiSEZiiWHT/jnfzKhEA==

RFC Proveedor de Certificación: FEL100622S88

Este documento es una representación impresa de un CFDI

## Verificación de comprobantes fiscales digitales por internet

A través de esta opción, usted podrá verificar si el comprobante fue certificado por el SAT

Folio fiscal\*:

RFC emisor\*:

RFC receptor\*:

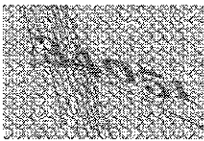

Proporcione los dígitos de la imagen\*:

[Verificar CFDI](#)

\* Datos obligatorios

RFC del emisor	Nombre o razón social del emisor	RFC del receptor	Nombre o razón social del receptor
ASM930428DK7	AUTO SERVICIO MIR-SOT, S.A. DE C.V.	IEM950525126	INSTITUTO ELECTORAL DE MICHOACAN
Folio fiscal	Fecha de expedición	Fecha certificación SAT	PAC que certificó
0B9C313F-DC52-4E5E-A4C9-DF47433A7CDB	2018-02-05T10:48:23	2018-02-05T10:48:10	FEL100622S88
Total del CFDI	Efecto del comprobante	Estado CFDI	
\$300.00	Ingreso	Vigente	



**RECIBO DE GASTOS MENORES NO SUJETOS A COMPROBACIÓN**

BUENO POR :\$

Recibi del Instituto Electoral de Michoacán la cantidad de

(importe con letra), por concepto de gastos menores no sujetos a comprobación de

días,

conforme a lo establecido en la tarifa del artículo 5 del Manual Administrativo para el Ejercicio, Pago y

Comprobación de Viáticos.

Morelia, Michoacán, a 03 de Febrero de 2018

RECIBIO

  
IGNACIO OSETERRA ARRIOLA

Nombre y firma de quien recibe



# INSTITUTO ELECTORAL DE MICHOACAN

## OFICIO DE COMISION JUNTA ESTATAL EJECUTIVA

NOMBRE: IGNACIO OSEGUERA ARRIOLA

PUESTO: Coordinador de Apoyo a Órganos Desconcentrados

MORELIA, MICHOACAN

FECHA: 03 02 2018  
DIA - MES - AÑO

LUGAR Y FECHA DE ACTIVIDADES DE LA COMISION: EPITACIO HUERTA, CONTEPEC, TLALPUJAHUA, SENGUO, APORO Y MARAVATIO, EL DIA 03 DE FEBRERO DE 2018, PARA ENTREGA DE EQUIPO DE COMPUTO Y ASESORIA EN LA INSTALACION DE LOS EQUIPOS, ENTREGA DE CONVOCATORIA PARA OBSERVADORES ELECTORALES, ASI COMO OTROS DUCUMENTOS PARA SELLO Y FIRMA POR LOS PRESIDENTES Y SECRETARIOS DE LOS COMITES MENSIONADOS.

### PARA CUMPLIR LA COMISION ENCOMENDADA DEBERA:

TRANSPORTARSE EN:	DURACION DE LA COMISION
VEHÍCULO OFICIAL N° <u>CAMIONETA NISSAN MT-0069 -R</u>	DIA DE INICIO DE LA COMISION: <u>03/02/2018</u>
VIATICOS POR DIA:	DIA DEL TERMINO DE LA COMISION <u>03/02/2018</u>
TRANSPORTES \$ 0.00	LAPSO DE DIAS DE LA COMISION: <u>01</u>
TOTAL: \$ 0.00	

### RECIBI DEL INSTITUTO ELECTORAL DE MICHOACÁN, LA CANTIDAD DE:

\$0.00 (CERO PESOS 00/100 M.N.)

PARA SUFRAGAR LOS GASTOS DE ESTA COMISION, QUE COMPROBARE AL TERMINO DE LA MISMA.

DIRECTORA EJECUTIVA DE ADMINISTRACION PRERROGATIVAS Y PARTIDOS POLITICOS.

MTRA. MAGALY MEDINA AGUILAR

COMISIONADO

IGNACIO OSEGUERA ARRIOLA

NOMBRE Y FIRMA

AUTORIZA  
EL PRESIDENTE DEL INSTITUTO

DR. RAMÓN HERNÁNDEZ REYES

